

# MONITOROWANIE TEMPERATURY PODCZAS TRANSPORTU PREPARATÓW IMMUNOGLOBULIN, DOSTARCZANYCH DO DOMU PACJENTÓW Z PNO

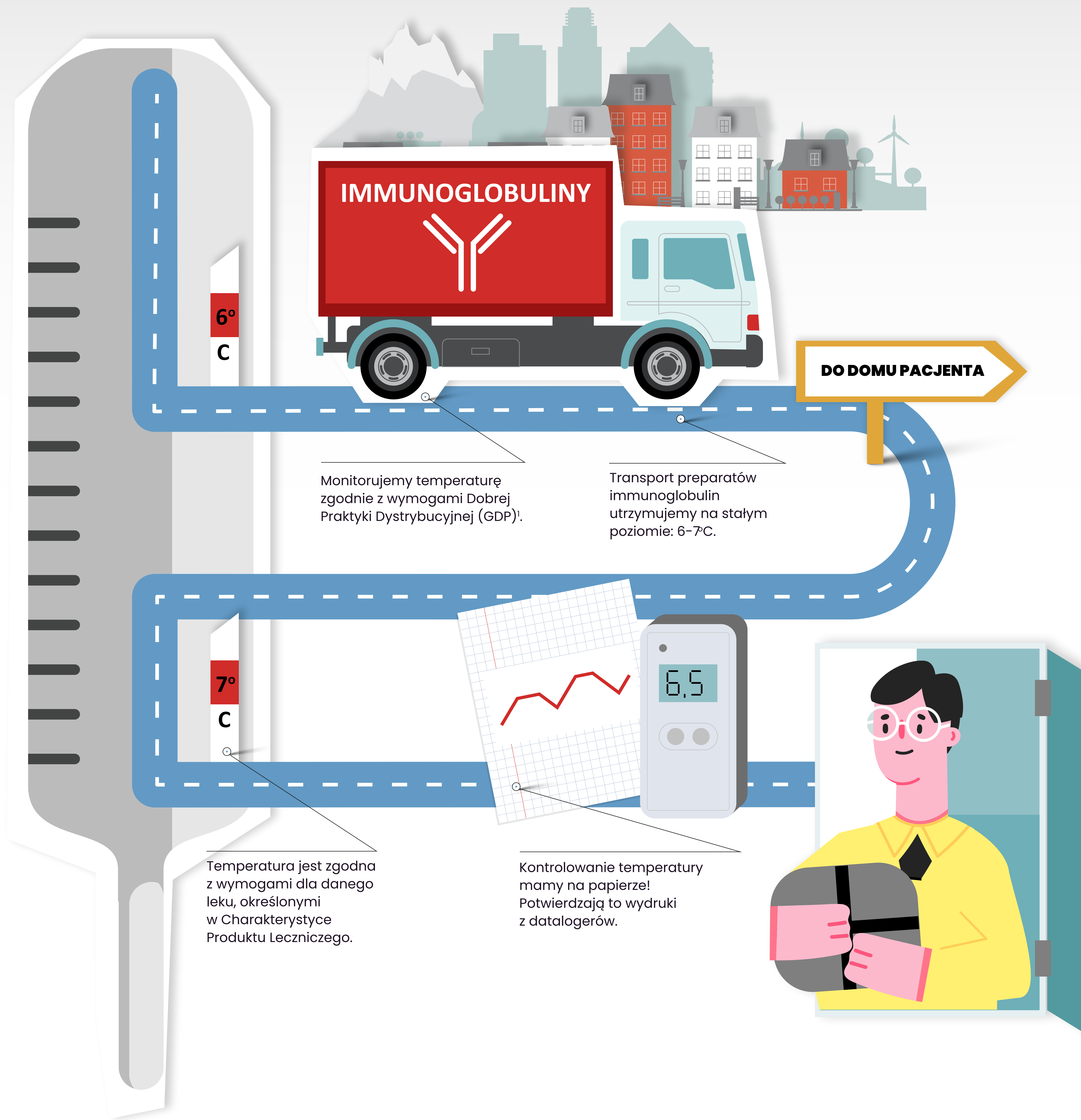

**Jeżeli jesteś zainteresowany uzyskaniem dodatkowych informacji, poniżej znajdziesz dane kontaktowe:**

**kontakt dla pacjentów przez lekarza prowadzącego**

**kontakt dla lekarzy/ ośrodka szpitalnego:**

**tel. 660 417 963**

- woj. łódzkie
- woj. opolskie
- woj. dolnośląskie

**tel. 728 922 575**

- woj. małopolskie
- woj. śląskie

**tel. 512 219 680**

- woj. mazowieckie
- woj. podlaskie
- woj. pomorskie
- woj. warmińsko-mazurskie

**tel. 602 187 375**

- woj. lubelskie
- woj. podkarpackie
- woj. świętokrzyskie

**tel. 660 417 949**

- woj. kujawsko-pomorskie
- woj. lubuskie
- woj. wielkopolskie
- woj. zachodniopomorskie

PNO – pierwotne niedobory odporności. Grafika przygotowana na podstawie danych wewnętrznych firmy Takeda; Program Dostaw Domowych realizowany przez Takeda dla pacjentów z PNO, będących na terapii preparatami immunoglobulin Takeda. Status na 06/2021.

1. Rozporządzenie Ministra Zdrowia z dnia 13 marca 2015 r. w sprawie wymagań Dobrej Praktyki Dystrybucyjnej (Dz.U. 2017 poz. 509, ze zm.).

Materiał edukacyjny przygotowany i sponsorowany przez Takeda. C-ANPROM/PL/IG/0091, 06/2021.

Copyright © 2021 Takeda Pharmaceutical Company Limited. Wszystkie prawa zastrzeżone.

Wszystkie znaki handlowe są własnościami ich prawowitych właścicieli.

**Takeda Pharma Sp. z o.o.**

ul. Prosta 68, 00-838 Warszawa, Polska

Tel: +48 22 608 13 00 lub 01; Fax +48 22 608 13 03

[www.takeda.com/pl-pl/](http://www.takeda.com/pl-pl/)

