

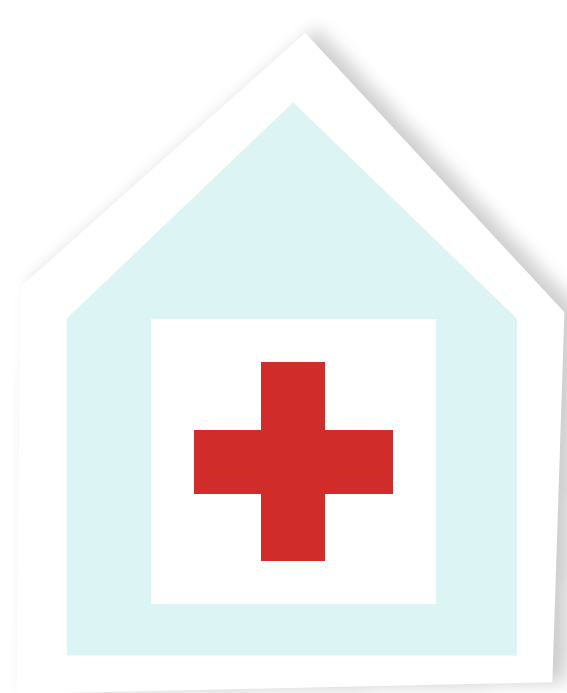

PROGRAM DOSTAW DOMOWYCH DLA PACJENTÓW Z PNO

Ośrodki realizujące Program Dostaw Domowych preparatów immunoglobulin firmy Takeda^{1,2}

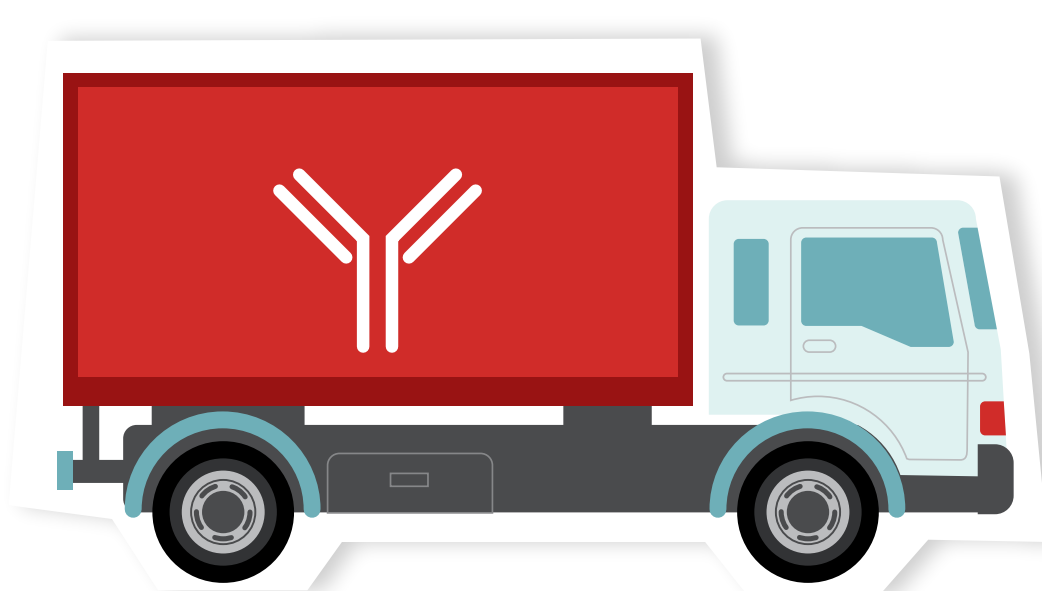
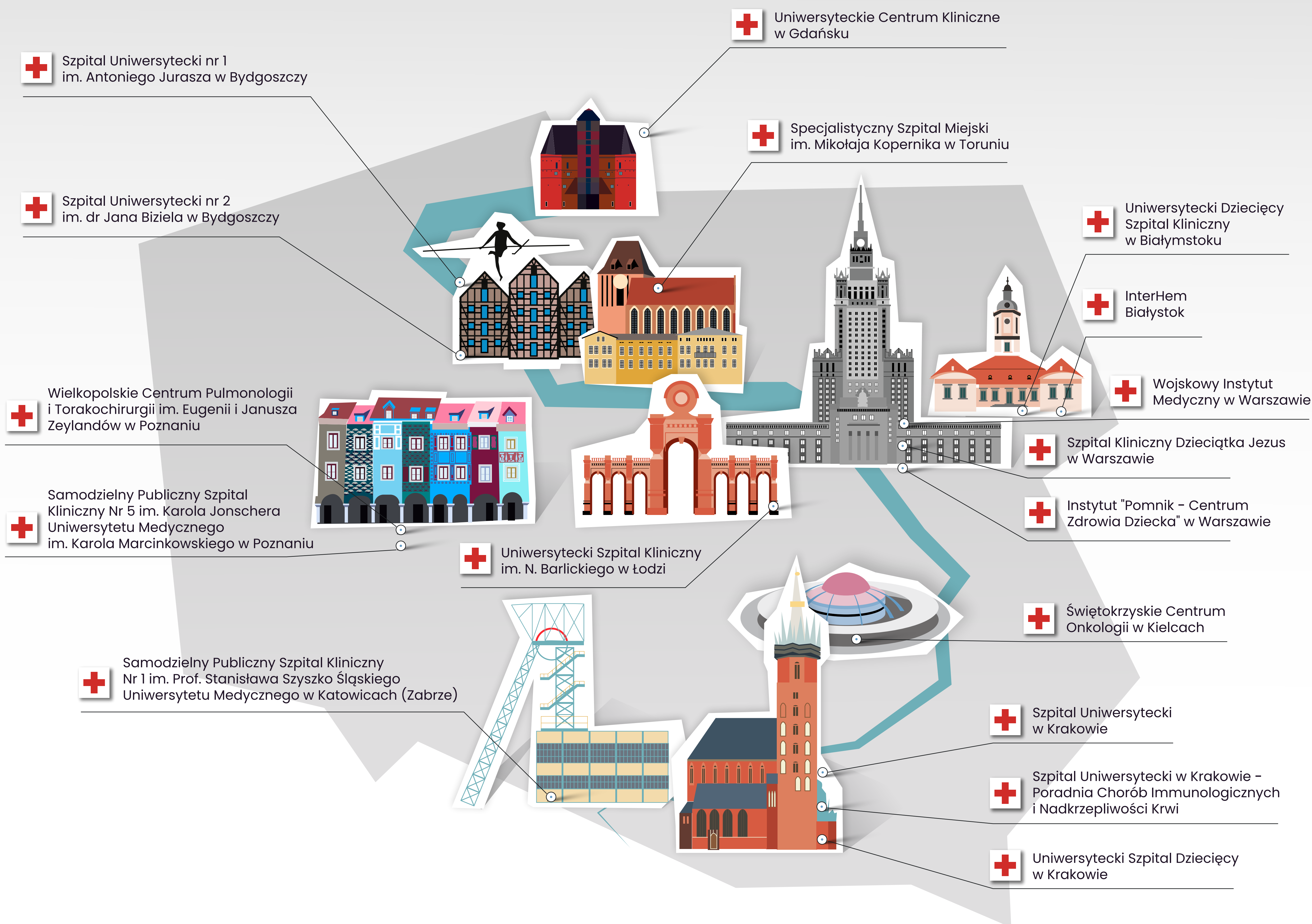

3

W ciągu **3 tygodni** Takeda uruchomiła Program Dostaw Domowych w oparciu o komunikat MZ¹

17

Obecnie realizuje go **17 ośrodków szpitalnych**

>200

Z programu korzysta już **>200 pacjentów** z PNO

Jeżeli jesteś zainteresowany uzyskaniem dodatkowych informacji, poniżej znajdziesz dane kontaktowe:

kontakt dla pacjentów przez lekarza prowadzącego

kontakt dla lekarzy/ ośrodka szpitalnego:

tel. 660 417 963

- woj. łódzkie
- woj. opolskie
- woj. dolnośląskie

tel. 728 922 575

- woj. małopolskie
- woj. śląskie

tel. 512 219 680

- woj. mazowieckie
- woj. podlaskie
- woj. pomorskie
- woj. warmińsko-mazurskie

tel. 602 187 375

- woj. lubelskie
- woj. podkarpackie
- woj. świętokrzyskie

tel. 660 417 949

- woj. kujawsko-pomorskie
- woj. lubuskie
- woj. wielkopolskie
- woj. zachodniopomorskie

PNO – pierwotne niedobory odporności. Grafika przygotowana na podstawie danych wewnętrznych firmy Takeda: Program Dostaw Domowych realizowany przez Takeda dla pacjentów z PNO, będących na terapii preparatami immunoglobulin Takeda. Status na 06/2021.

1. <https://www.gov.pl/web/zdrowie/komunikat-ministra-zdrowia-dla-podmiotow-leczniczych-realizujacych-umowy>, dostęp: 06/2021.

2. Ruszyły dostawy leków bezpośrednio do domów pacjentów z pierwotnymi niedoborami odporności, <https://www.medonet.pl/zdrowie,ruszyly-dostawy-lekow-bezposrednio-do-domow--pacjentow-z-pierwotnymi-niedoborami-odpornosci,artykul,05386590.html>, 06/2021.

Materiał edukacyjny przygotowany i sponsorowany przez Takeda. C-ANPROM/PL/IG/0090, 06/2021.

Copyright © 2021 Takeda Pharmaceutical Company Limited. Wszystkie prawa zastrzeżone. Wszystkie znaki handlowe są własnościami ich prawowitych właścicieli.

Takeda Pharma Sp. z o.o.

ul. Prosta 68, 00-838 Warszawa, Polska
Tel: +48 22 608 13 00 lub 01; Fax +48 22 608 13 03
www.takeda.com/pl-pl/

